QoP Music Planner

29 de noviembre

Entrance Antiphon: AntÃ-fona de Entrada - 1st Advent (Modo II, De La Torre)

Entrance: LevÃ¡ntate

Kyrie: Kyrie (Graduale Romanum XVI)

Psalm: Salmo 79: SeÃ±or, Dios Nuestro, RestÃ¡uranos (1Âº Adviento B, 4Âº Adviento C)

Gospel Acclamation: Aclamación del Evangelio - 1er Adviento B (Modo II, De La Torre)

Preparation: Luz del Mundo

Sanctus: Sanctus (Graduale Romanum XVIII)

Memorial Acclamation: Mortem Tuam

Amen: AmÃ©n (Mode II, De La Torre)

Agnus Dei: Agnus Dei (XVIII)

Communion Antiphon: 1er Domingo de Adviento - AntÃ-fona de la ComuniÃ³n (Salmo 84, 1

Communion 1: Sancti Venite (Ven, Pueblo Santo)

Reflection: O Ven Emanuel (SAB)

Sending: Preparen el Camino

Antífona de Entrada, Modo II

1er Domingo de Adviento

Salmo 24,1.3

Rebecca De La Torre

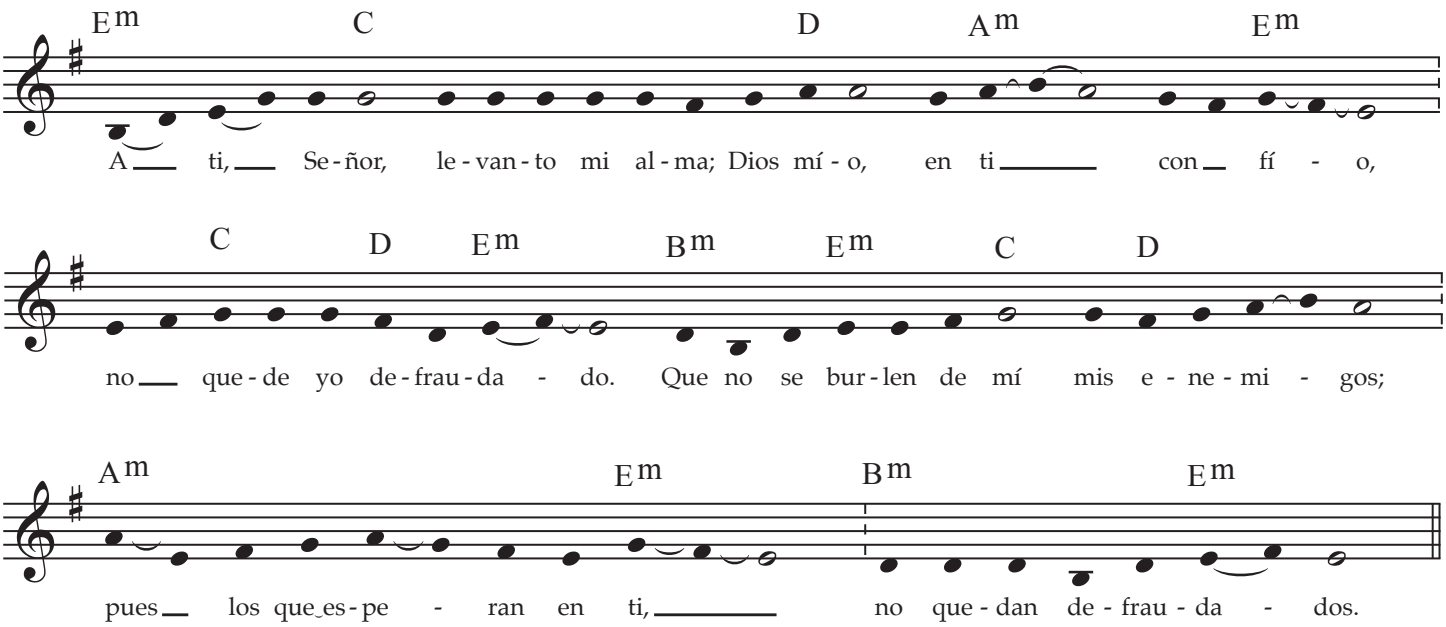

Estrofa 1

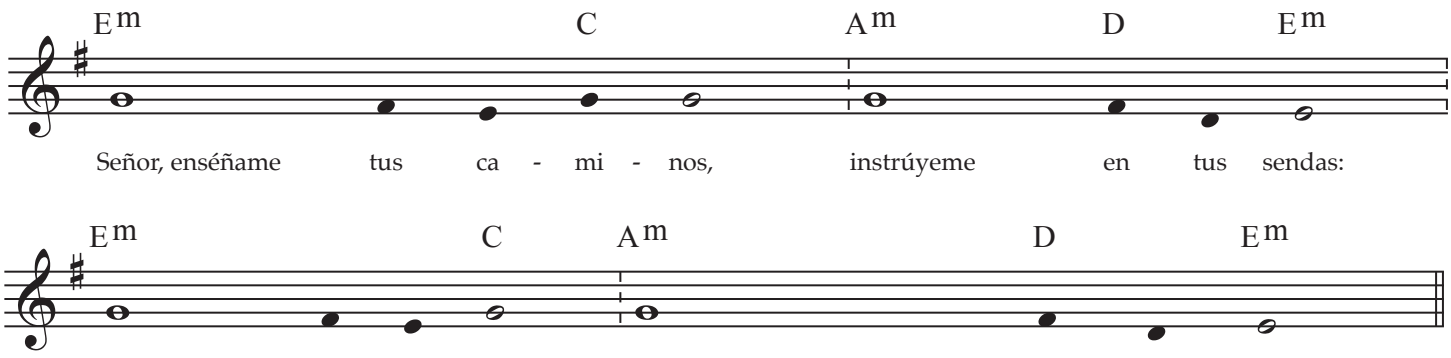

Estrofa 2

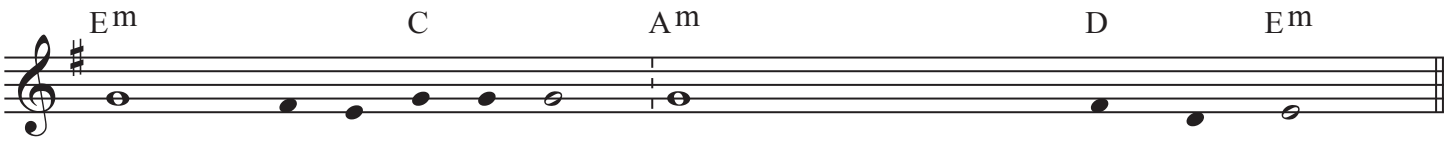

Estrofa 3

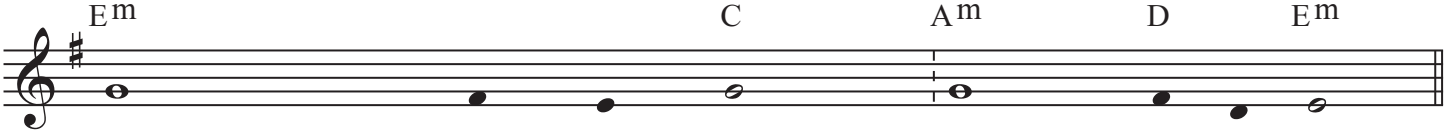

Levántate

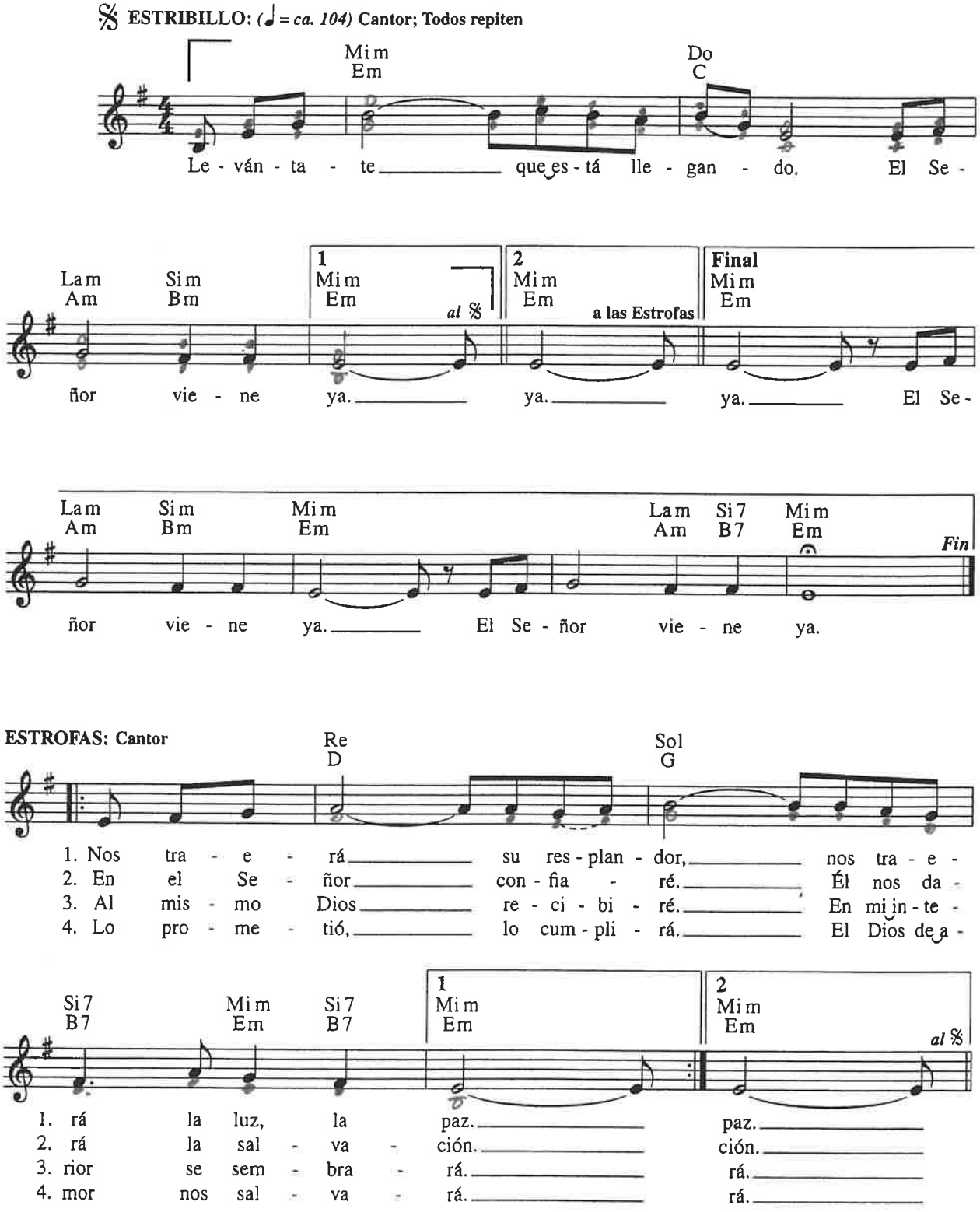

País: ESPAÑA; English: RISE UP

Letra y música: Cesáreo Gabaráin, 1936–1991, ©1989, Cesáreo Gabaráin. Obra publicada por OCP Publications. Derechos reservados.

Salmo 79: Señor, Dios Nuestro, Restáuranos

1º Domingo de Adviento, Año B
4º Domingo de Adviento, Año C

Rebecca De La Torre

Respuesta

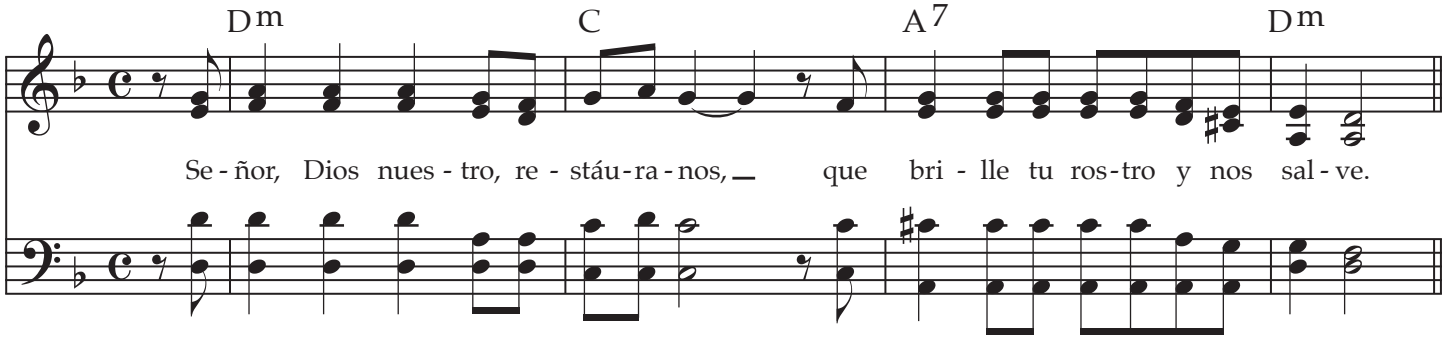

Estrofa 1

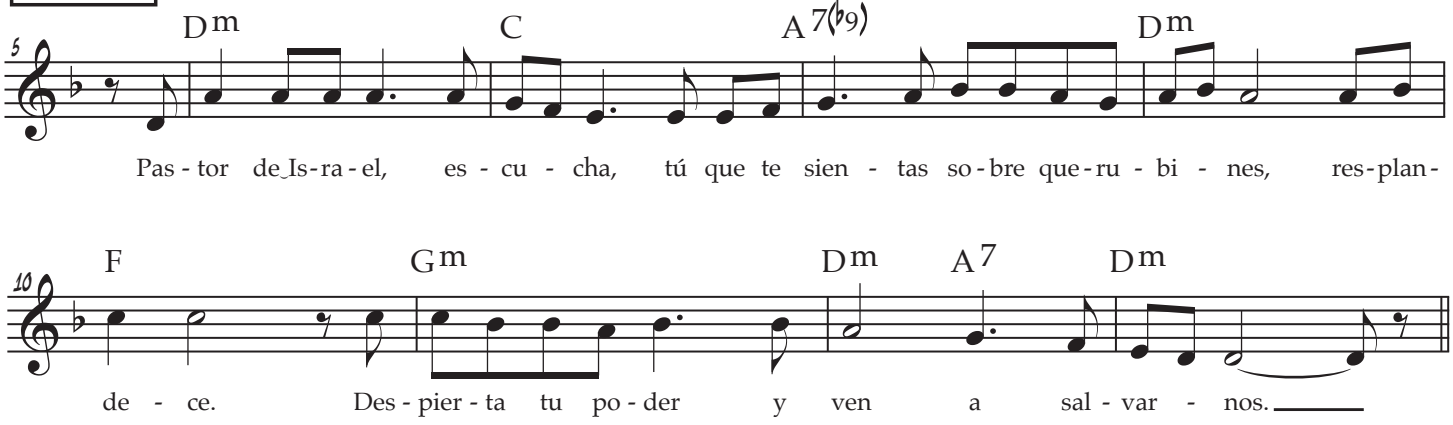

Estrofa 2

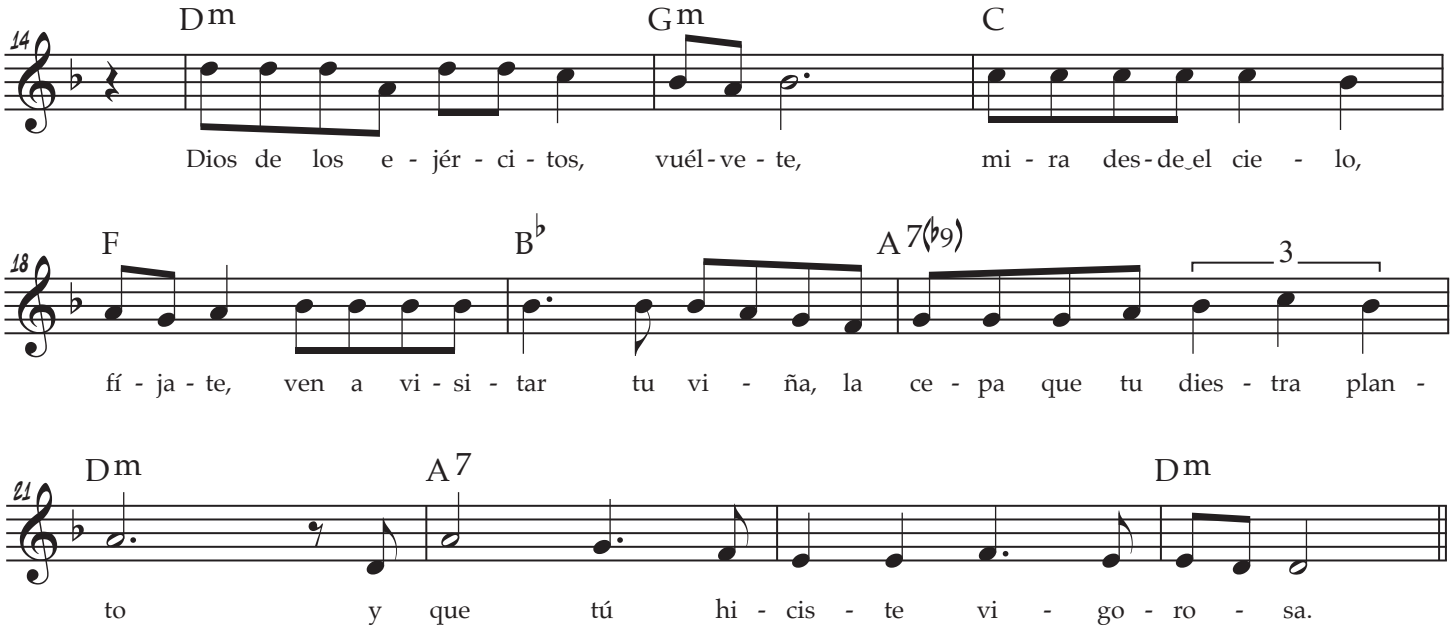

Enlace de grabación

el Salmista MODERNO

Estrofa 3

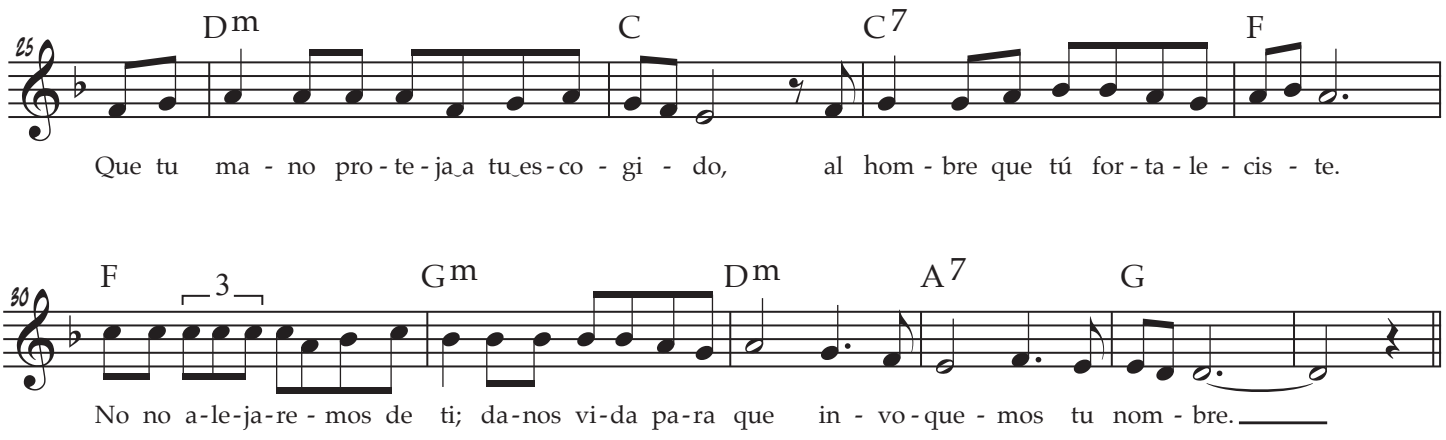
25
Dm
C
C7
F
Que tu ma - no pro - te - ja a tu es - co - gi - do, al hom - bre que tú for - ta - le - cis - te.
30
F
3
Gm
Dm
A7
G
No no a-le-ja-re - mos de ti; da-nos vi-da pa-ra que in - vo - que - mos tu nom - bre.

Luz del Mundo

Jaime Cortez
arr Rebecca De La Torre

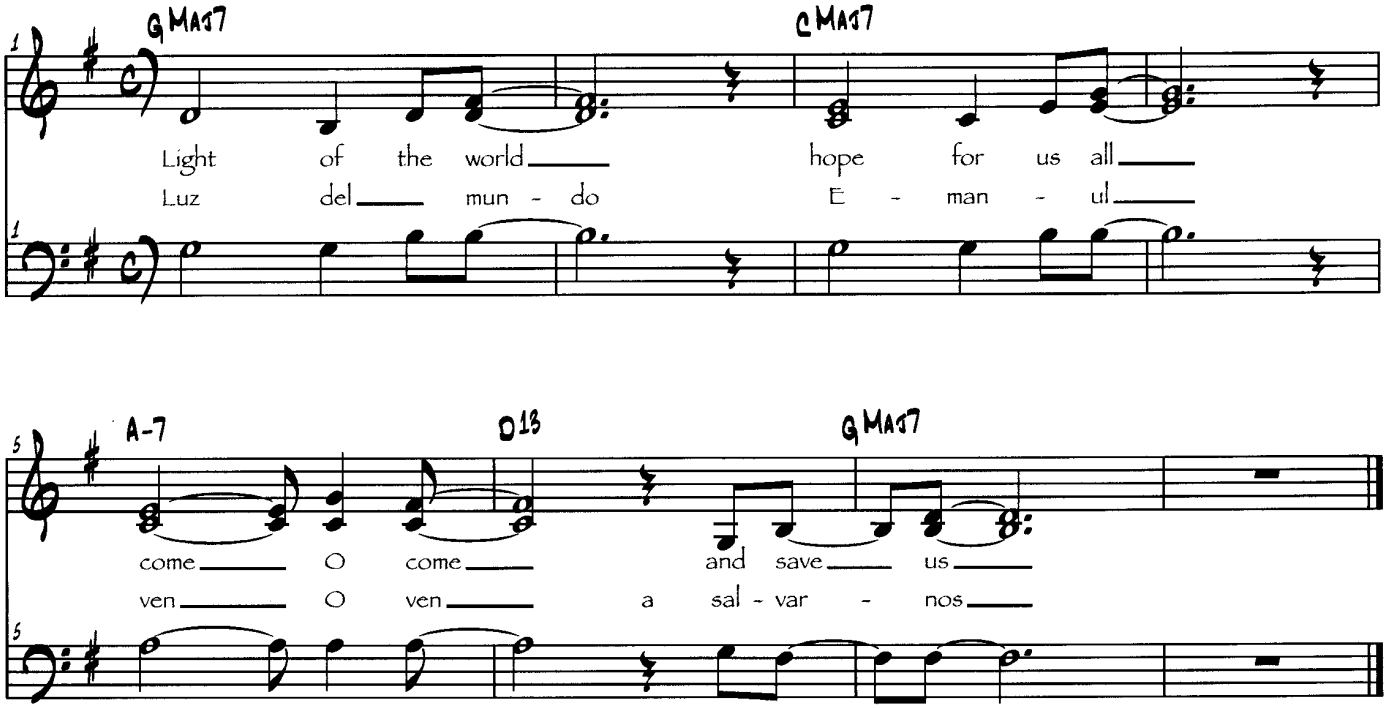

ESTROFA 1

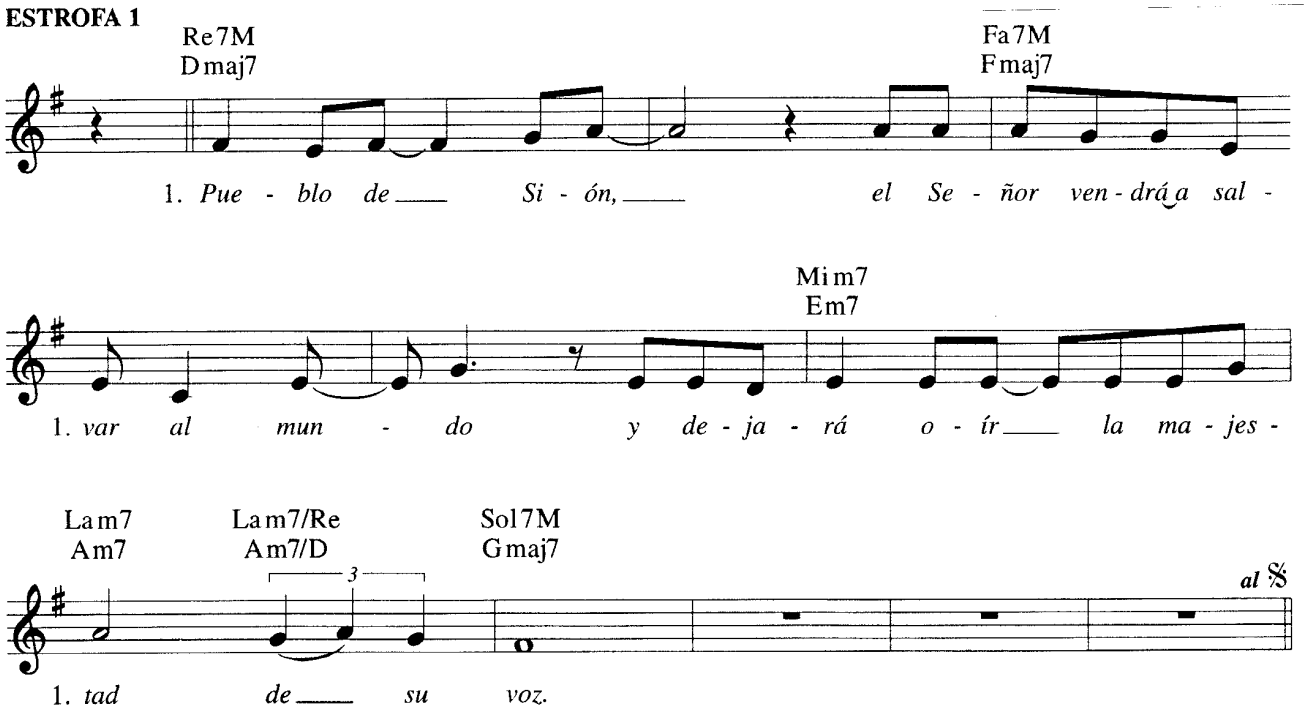

ESTROFA 2

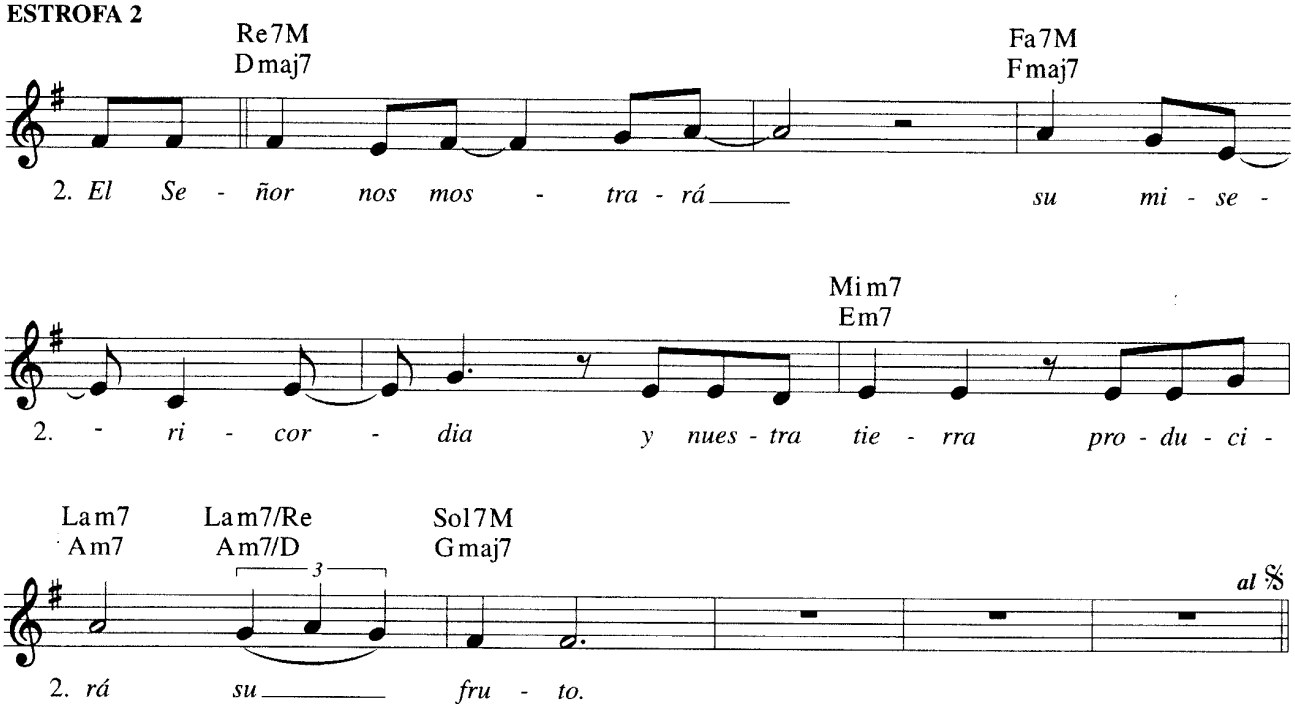

ESTROFA 3

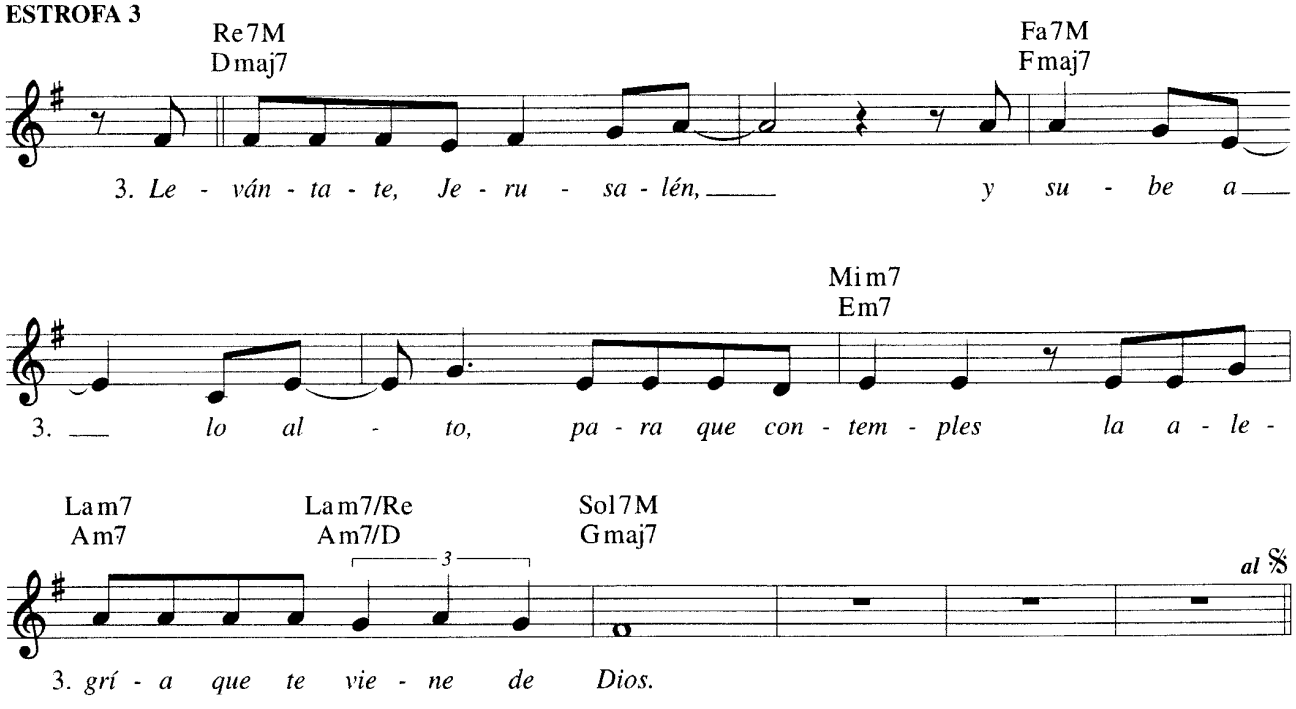

ESTROFA 4

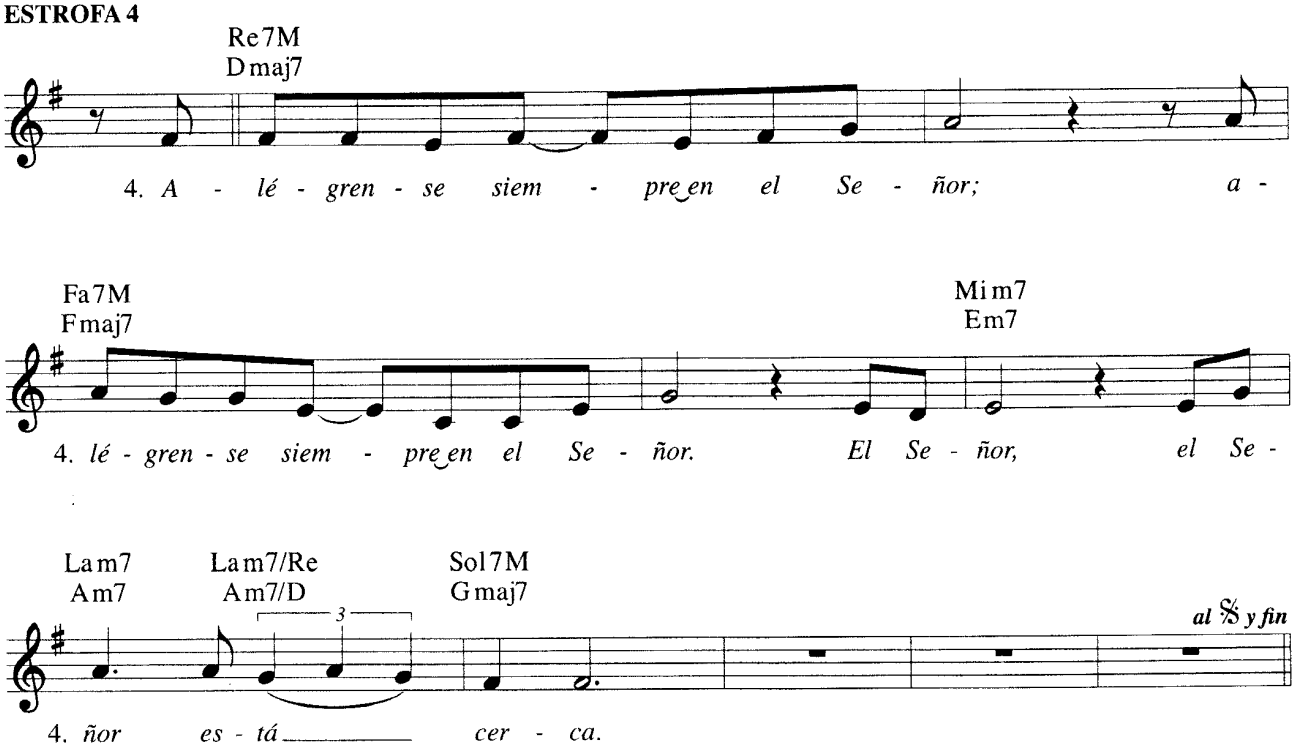
Re7M
Dmaj7
4. A - lé - gren - se siem - pre en el Se - ñor; a -
Fa7M
Fmaj7
Mi m7
Em7
4. lé - gren - se siem - pre en el Se - ñor. El Se - ñor, el Se -
La m7
Am7
La m7/Re
Am7/D
Sol 7M
Gmaj7
3
al 𝄋 y fin
4. ñor es - tá cer - ca.

Communion Antiphon: Psalm 85:13

1st Sunday of Advent

Rebecca De La Torre

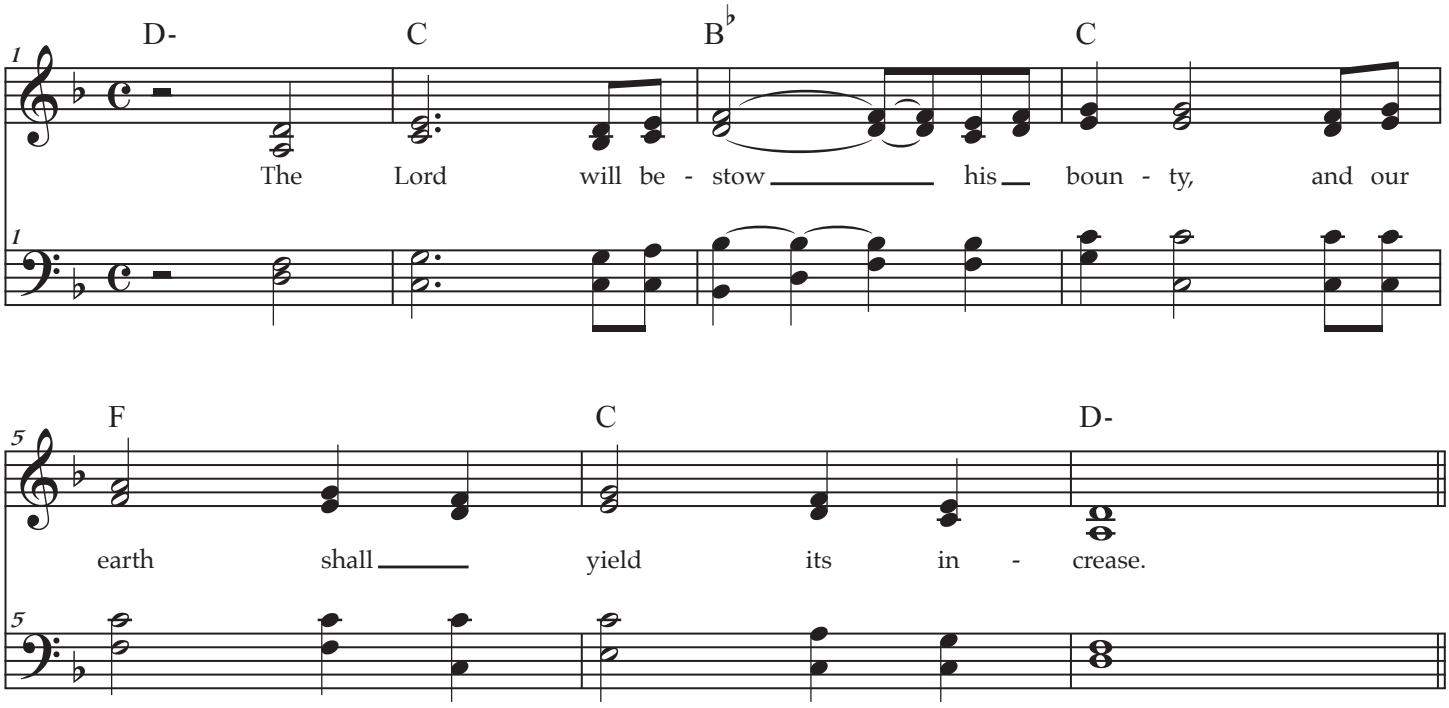

Antífona de Comunión: Salmo 84, 13

1er Domingo de Adviento

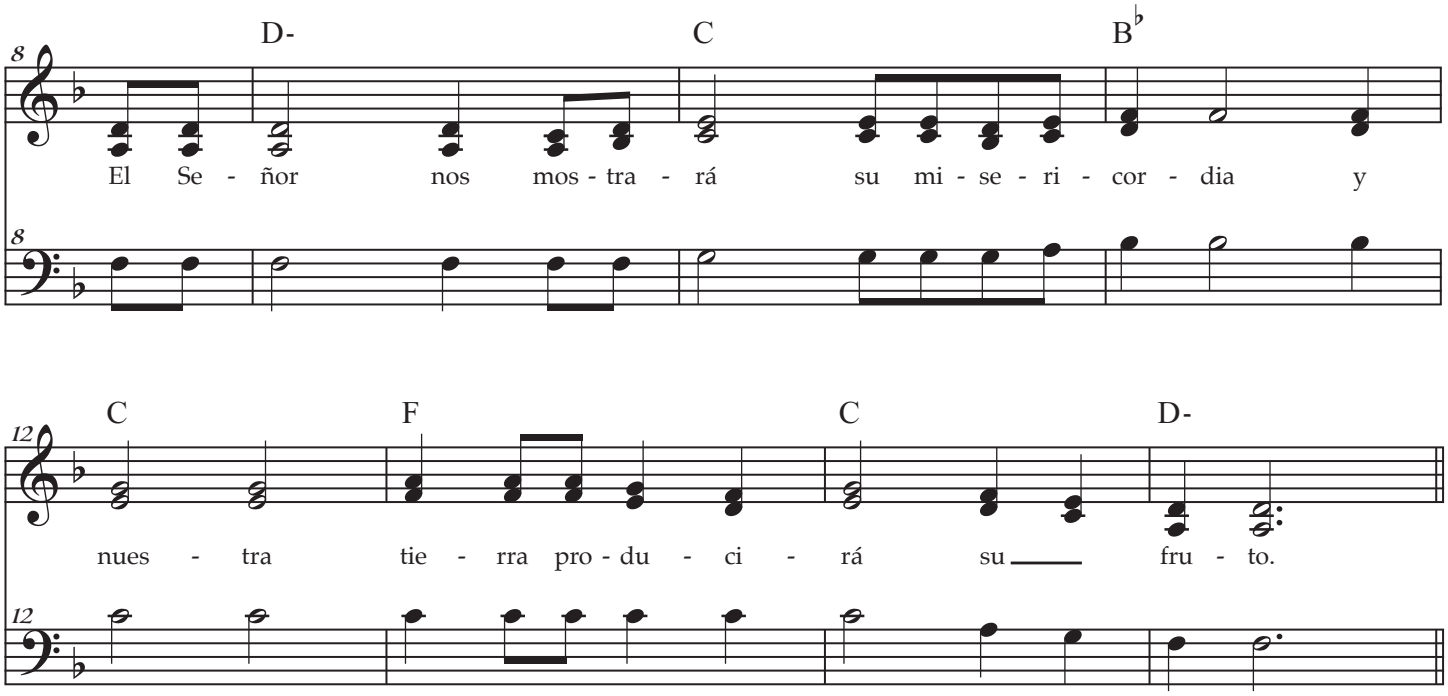

Verse 1 / Estrofa 1

Psalm 85:2-3
Salmo 84, 2.3

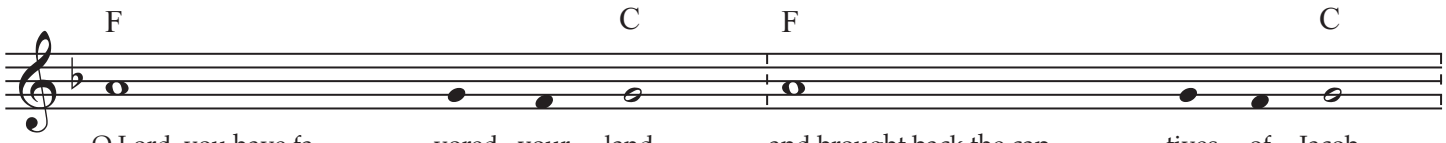

O Lord, you have fa - vored your land, and brought back the cap - tives of Jacob.
Señor, has sido bueno con tu tierra, has restaurado la suerte de Ja - cob,

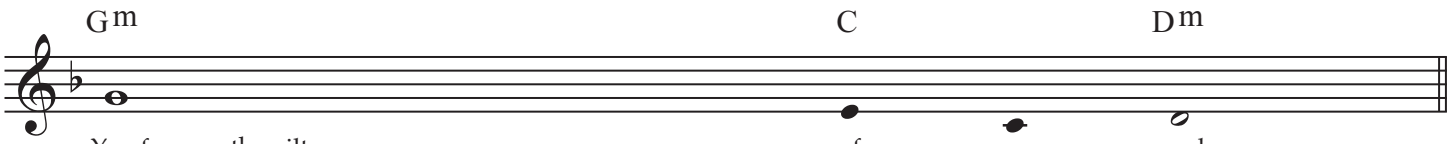

You forgave the gilt of your people
has perdonado la culpa de tu pueblo.

Verse 2 / Estrofa 2

Psalm 85:8
Salmo 84, 8

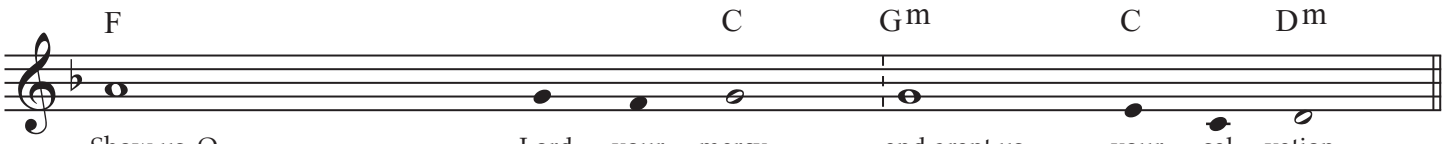

Show us, O Lord, your mercy, and grant us your sal - vation.
Muéstranos, Señor, tu mi - se - ri cordia y danos tu sal - va - ción.

Verse 3 / Estrofa 3

Psalm 85:9
Salmo 84, 9

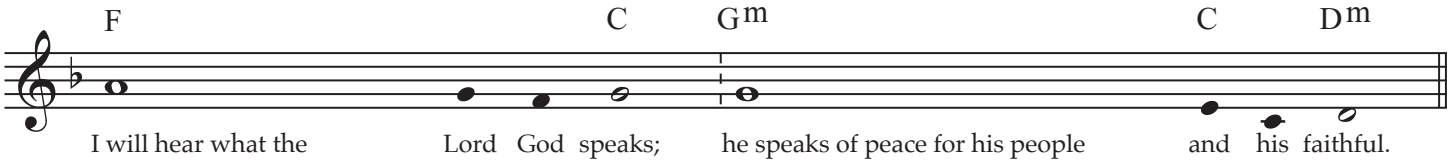

I will hear what the Lord God speaks; he speaks of peace for his people and his faithful.
Voy a escuchar lo que dice el Se - ñor; Dios anuncia la paz a su pueble y a sus a - migos.

Verse 4 / Estrofa 4

Gloria Patri

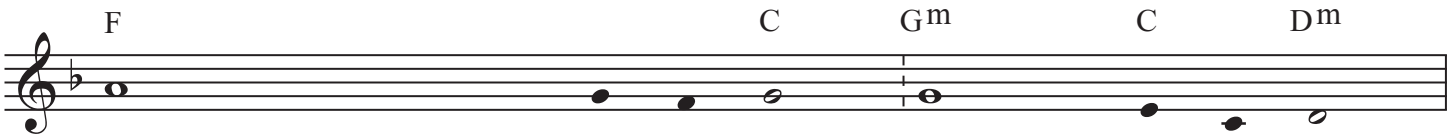

Glory be to the Father and the the Son and to the Ho - ly Spirit,
Gloria al Pa - - - - dre y al Hijo y al Espí - ri - tu Santo.

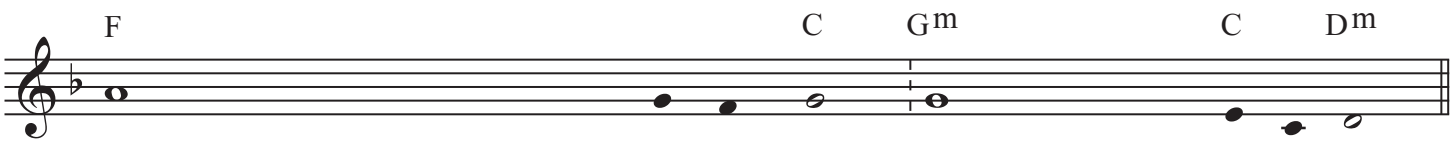

as it was in the beginning, is now, and ev - er shall be, world without end. A - men.
Como era en el principio, aho - - - ra y siempre, por los siglos de los si - glos. A - mén.

Ven, Pueblo Santo (Sancti Venite)

TENTH TUNE (640AD)
arr Rebecca De La Torre

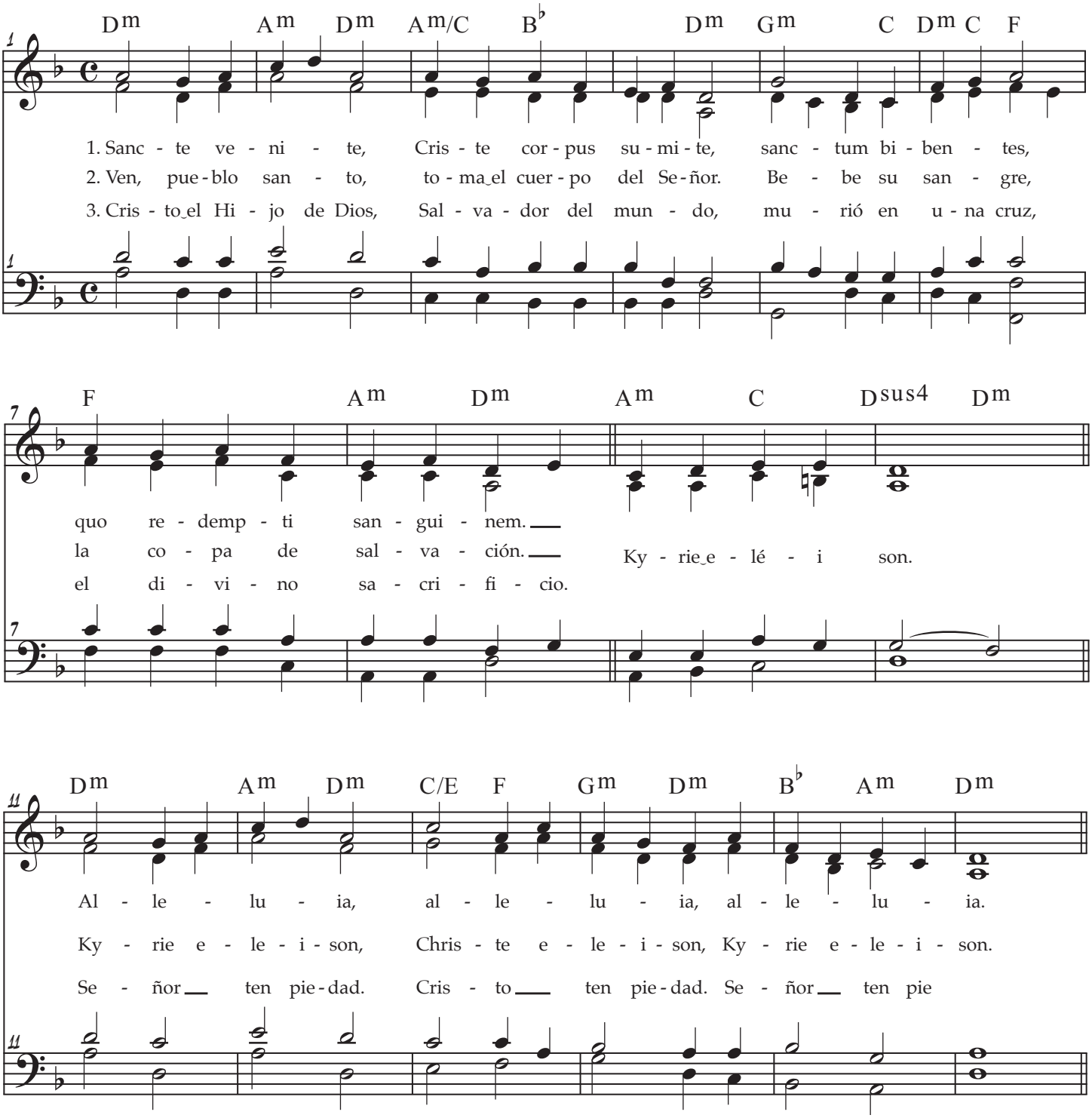

the MODERN Psalmist

3 ¡Oh Ven! ¡Oh Ven, Emanuel!

VENI EMMANUEL 88 88 88

O Come, O Come, Emmanuel
(K73)

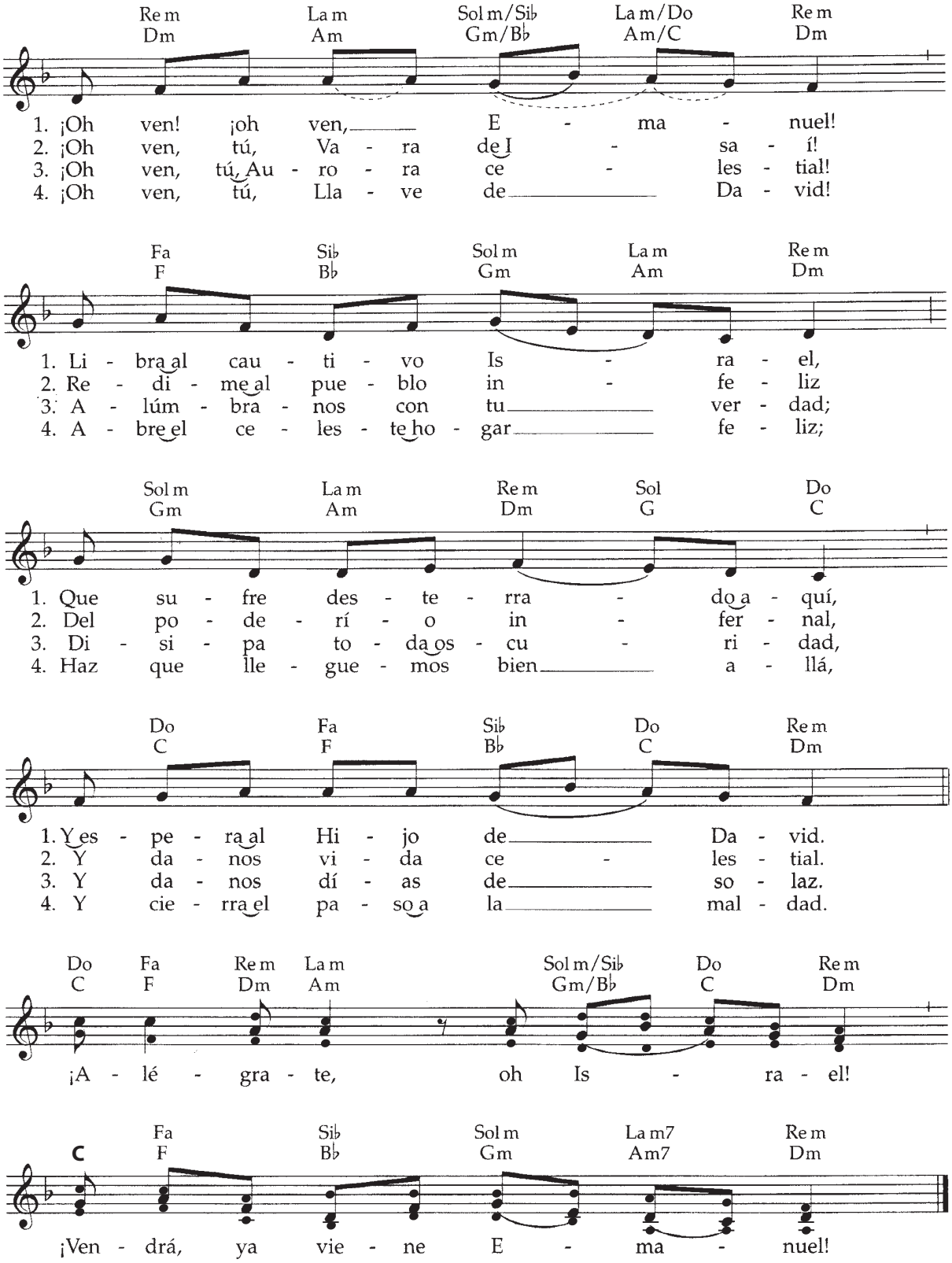

Antífonas "O", latín, siglo IX
Tr. al esp. anón.

Canto gregoriano, Modo I, siglo XV

309 Preparen el Camino

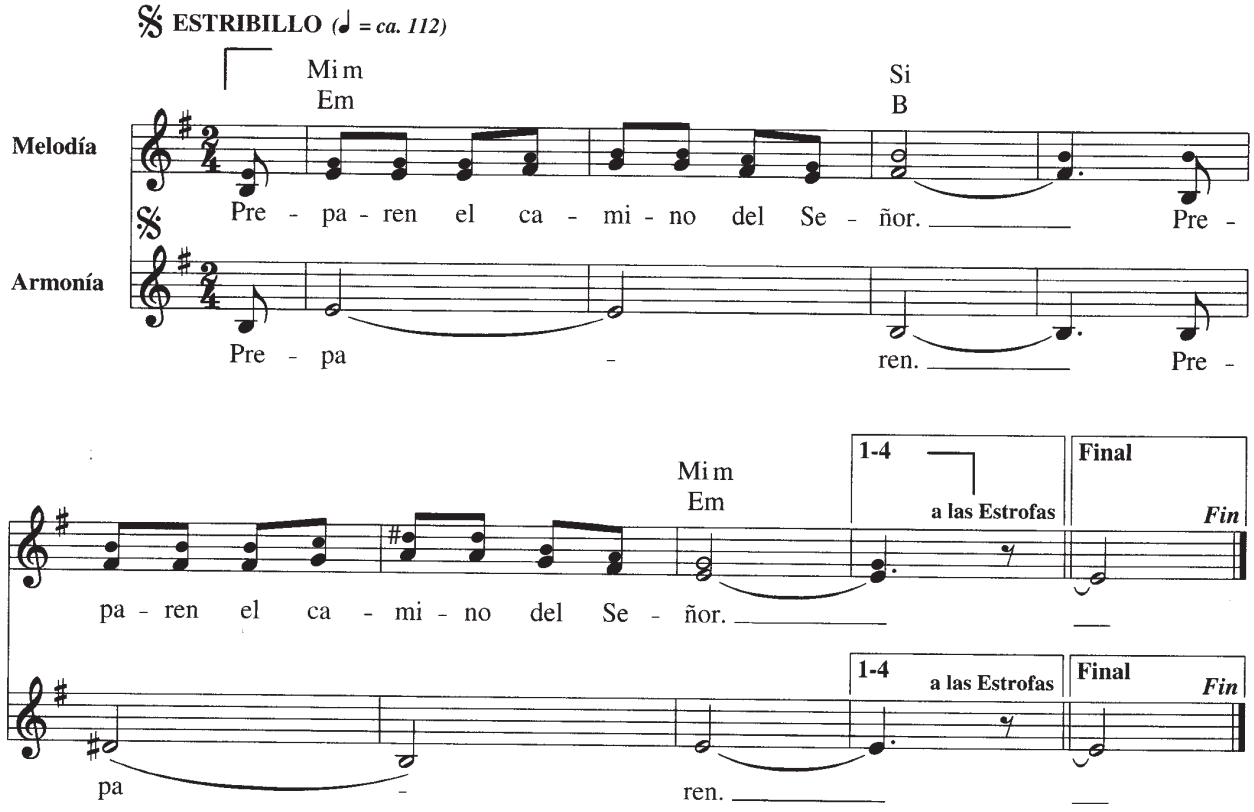

ESTROFAS

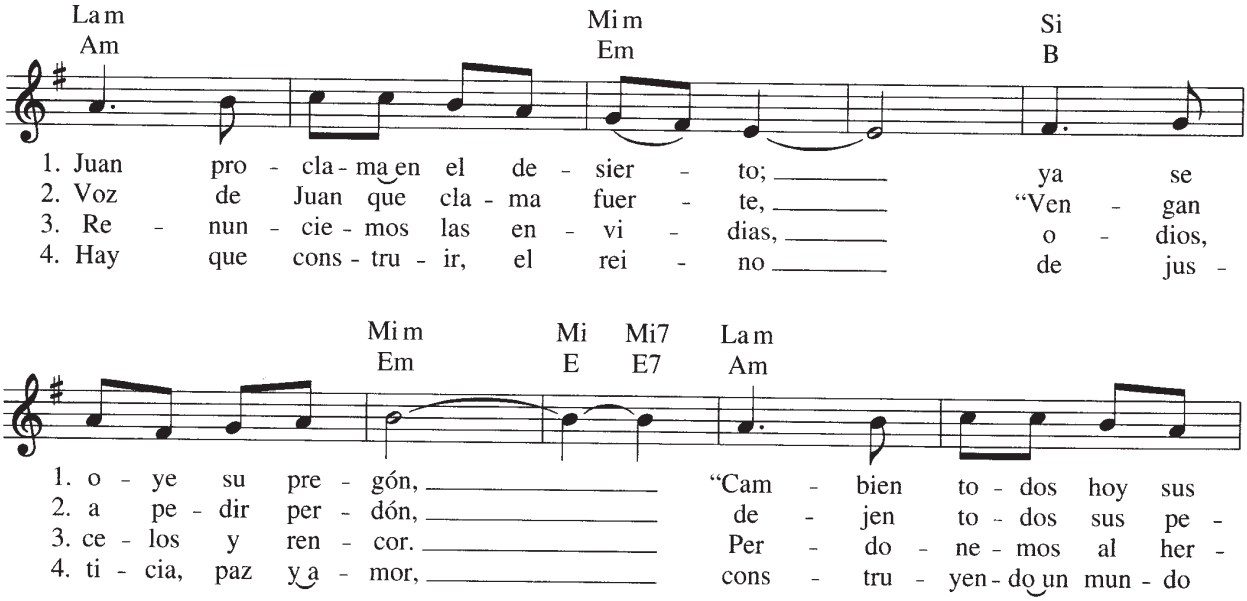

País: ESTADOS UNIDOS (OESTE); English: PREPARE THE WAY

Letra y música: Fernando Rodríguez, siglo XX, ©1989, OCP Publications. Derechos reservados.

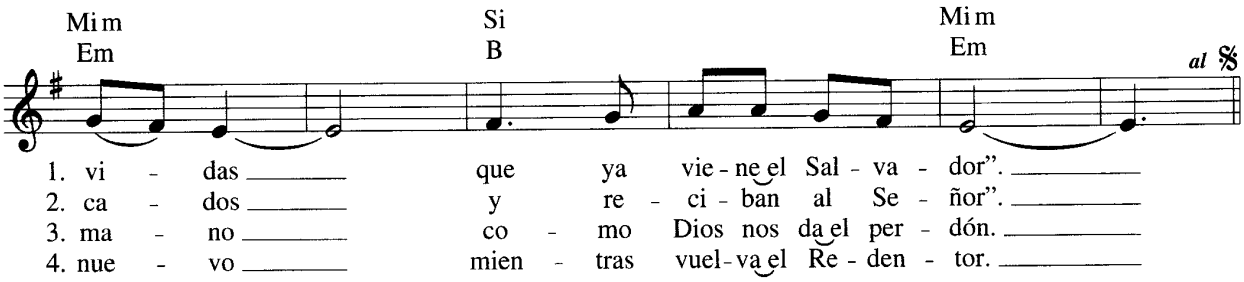

1. vi - das _____ que ya vie - ne el Sal - va - dor". _____
2. ca - dos _____ y re - ci - ban al Se - ñor". _____
3. ma - no _____ co - mo Dios nos da el per - dón. _____
4. nue - vo _____ mien - tras vuel - va el Re - den - tor. _____